

CENTRO ECONOMICO DI KHAZAEN

KHAZAEN | OMAN

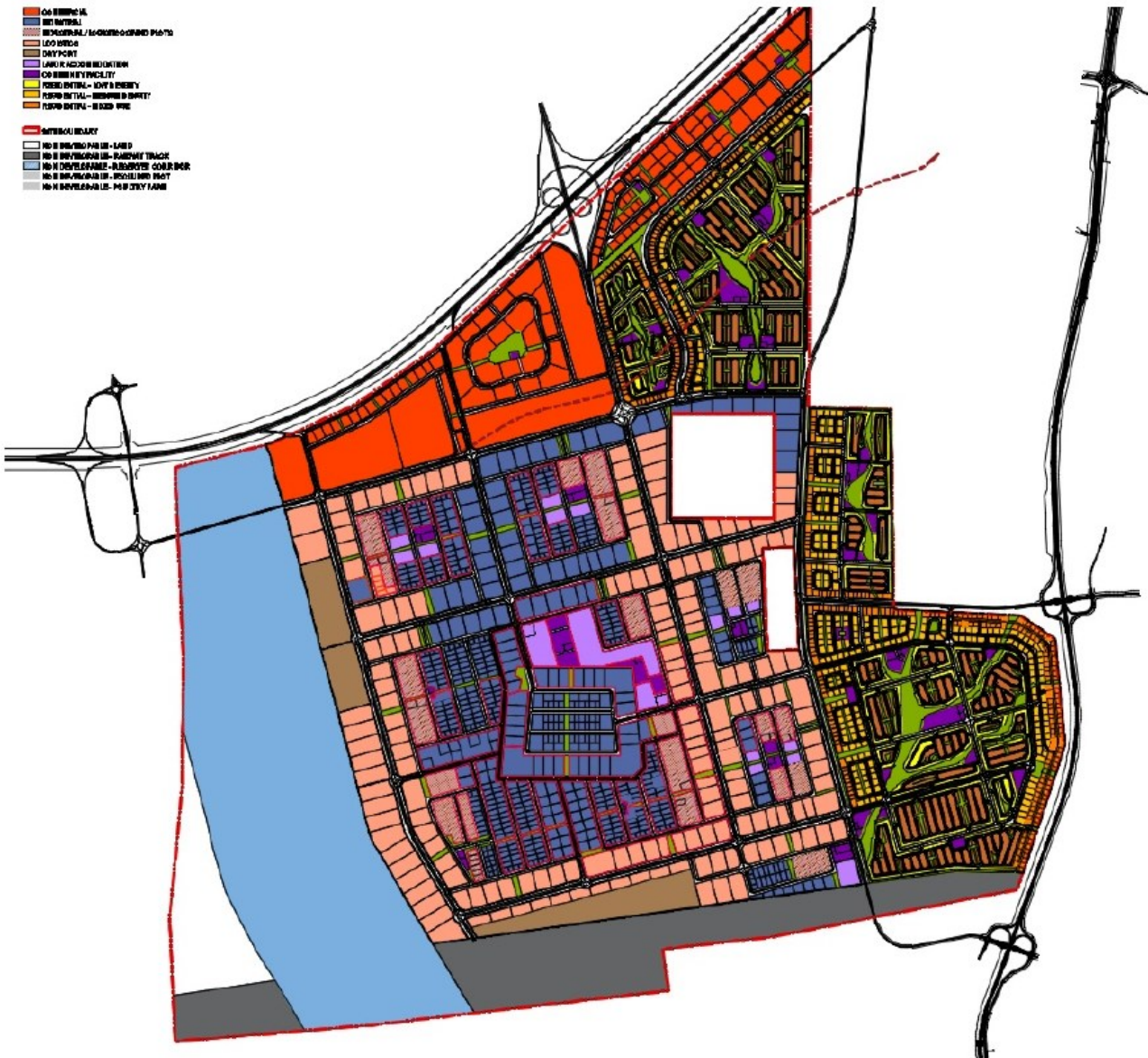

Il progetto ha riguardato il nuovo centro economico che verrà costruito nell'area di Barka, a circa 70 km da Muscat.

L'intera area sarà oggetto di sviluppo e la destinazione finale d'uso sarà di tipo multiplo, includendo centro logistici ed industriali, aree residenziali e commerciali.

Ad oggi, tale area è completamente libera, ad eccezione di due zone che però non saranno incluse nel progetto.

Sono state analizzate le connessioni tra il futuro centro economico e la rete stradale esistente, prendendo in considerazione i nuovi svincoli proposti sulle autostrade.

La rete stradale interna proposta è stata modellizzata e simulata sulla base del traffico previsto, ed i principali tratti stradali ed intersezioni sono stati analizzati per verificarne il funzionamento.



SERVIZIO

ANALISI MODELLISTICHE (MACRO/MICRO)

PIANI TERRITORIALI

STUDIO DI FATTIBILITÀ

SUPPORTO SVILUPPO MASTERPLAN

STUDIO VIABILISTICO



OPERA

ANALISI DELL'ACCESSIBILITÀ

SIMULAZIONE MACRO

SUPPORTO A PIANI URBANISTICI



DESTINAZIONE

ATTREZZATURE SPORTIVE

COMMERCIALE

LOGISTICO

PRODUTTIVO

RESIDENZIALE

RICETTIVO

TERZIARIO

[SFOGLIA LA GALLERY](#)

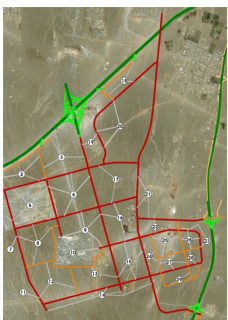

SPECIALISTI NEL TROVARE SOLUZIONI

QUAL'È STATO IL VALORE AGGIUNTO DI TRM

Supporto modellistico per il dimensionamento delle infrastrutture di accesso

