

# MASTERPLAN INTERNATIONAL DESIGN COMPETITION - ROMA TRIGORIA

ROMA | ROMA | LAZIO | ITALY

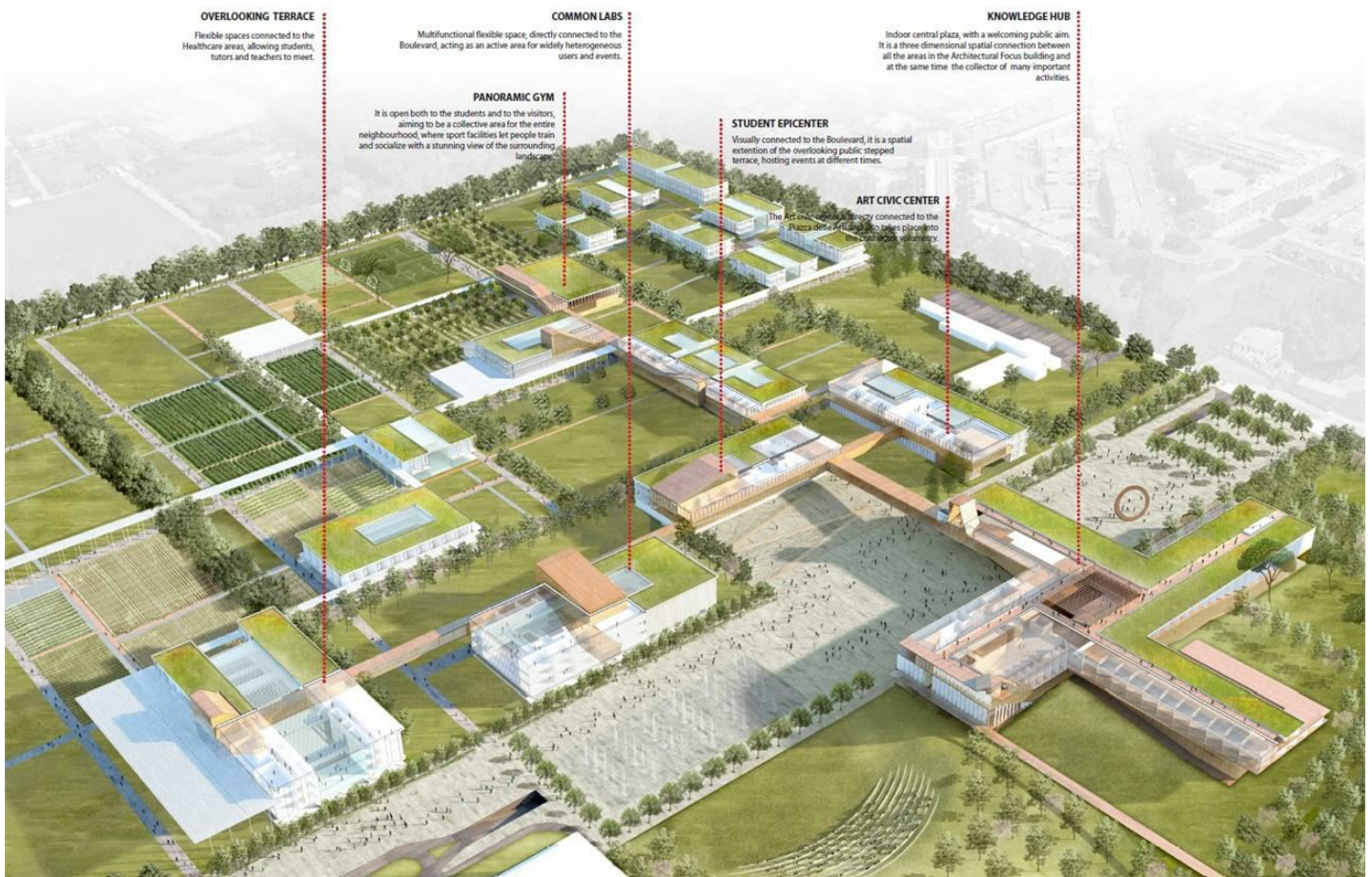

ANNO

**2018**

COMMITTENTE

**ALVISI KIRIMOTO**

AMBITO

**PRIVATO**

Facendo parte del Team guidato dallo studio di New York Diller Scofidio + Renfro e Alvisi Kirimoto, TRM Engineering ha partecipato

come consulente viabilistico alla gara di sviluppo masterplan per l'ampliamento del Campus Biomedico di Trigatoria (RM).



SERVIZIO

**PIANI TERRITORIALI**  
**STUDIO DI FATTIBILITÀ**  
**SUPPORTO SVILUPPO MASTERPLAN**



OPERA

**ANALISI DELL'ACCESSIBILITÀ**  
**ANALISI SOSTA / STUDI SULLA SOSTA (DOMANDA - OFFERTA)**  
**DOCFAP (DOCUMENTO DI FATTIBILITÀ' DELLE ALTERNATIVE PROGETTUALI)**  
**SUPPORTO A PIANI URBANISTICI**

## SFOGLIA LA GALLERY

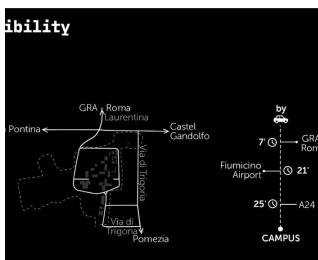
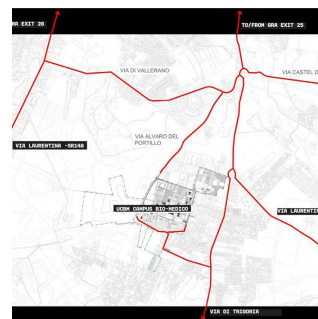
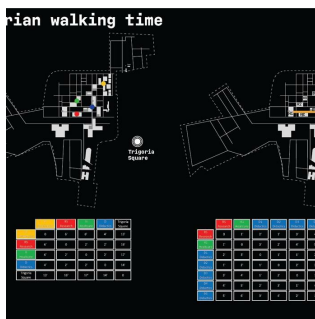
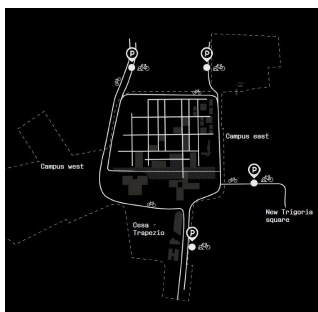
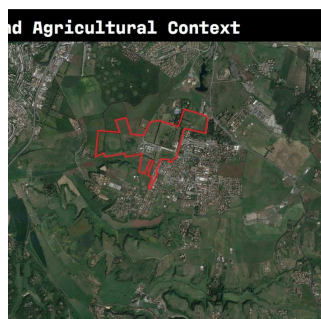
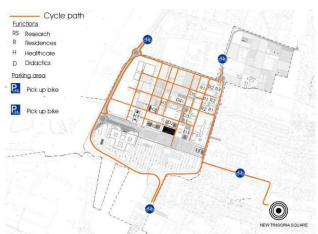
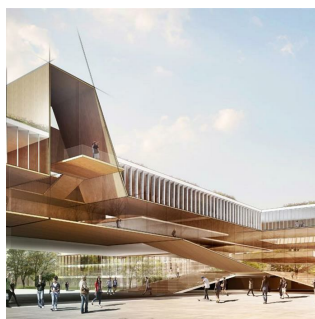
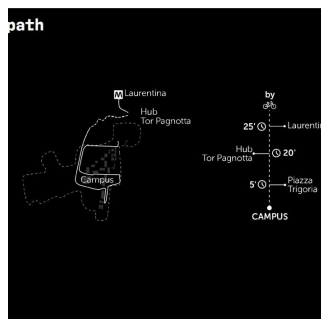



# SPECIALISTI NEL TROVARE SOLUZIONI

## QUAL'È STATO IL VALORE AGGIUNTO DI TRM

L'idea proposta è stata fondata sulla valorizzazione della mobilità sostenibile con particolare interesse allo sviluppo dei percorsi per la mobilità dolce, servizi per gli utilizzatori di mobilità elettrica e valorizzazione del trasporto pubblico con nuove linee e percorsi a servizio del Campus.