

# STUDI SPECIALISTICI RELATIVI ALLA COMPONENTE VIABILITA' PER PDC

MILANO - SANTA GIULIA | MILANO | LOMBARDIA | ITALY



ANNO

**2024**

COMMITTENTE

**MARIO CUCINELLA ARCHITECTS S.U.R.L.**

AMBITO

**PRIVATO**

NUMERO PROGETTO

**2188**

Le attività hanno riguardato il supporto alla definizione degli schemi viabilistici per l'accessibilità al lotto in esame ed alla definizione del masterplan generale del comparto, quali geometria della viabilità esterna, parcheggi e circolazione interna.

In particolare, mediante il software **Autodesk Vehicle Tracking** sono state eseguite le verifiche dinamiche delle manovre in

riferimento a veicoli aventi caratteristiche fornite direttamente dal committente.



SERVIZIO

**SUPPORTO SVILUPPO MASTERPLAN  
STUDIO DI FATTIBILITÀ**



OPERA

**ANALISI DELL'ACCESSIBILITÀ**



DESTINAZIONE

**RESIDENZIALE**

## SFOGLIA LA GALLERY

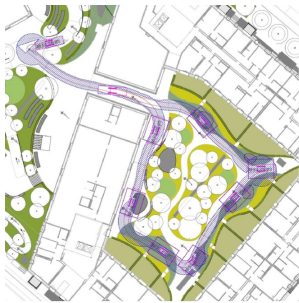

# SPECIALISTI NEL TROVARE SOLUZIONI

QUAL'È STATO IL VALORE AGGIUNTO DI TRM

Le attività svolte sono state sviluppate dal **Dott. Ing. Leonardo Posati** affiancato dall'**Ing. Eleonora Castellani**.