

STUDIO VIABILISTICO PER PDC AMBITO DI RIGENERAZIONE ARIG 2

VERTEMATE CON MINOPRIO | COMO | LOMBARDIA | ITALY

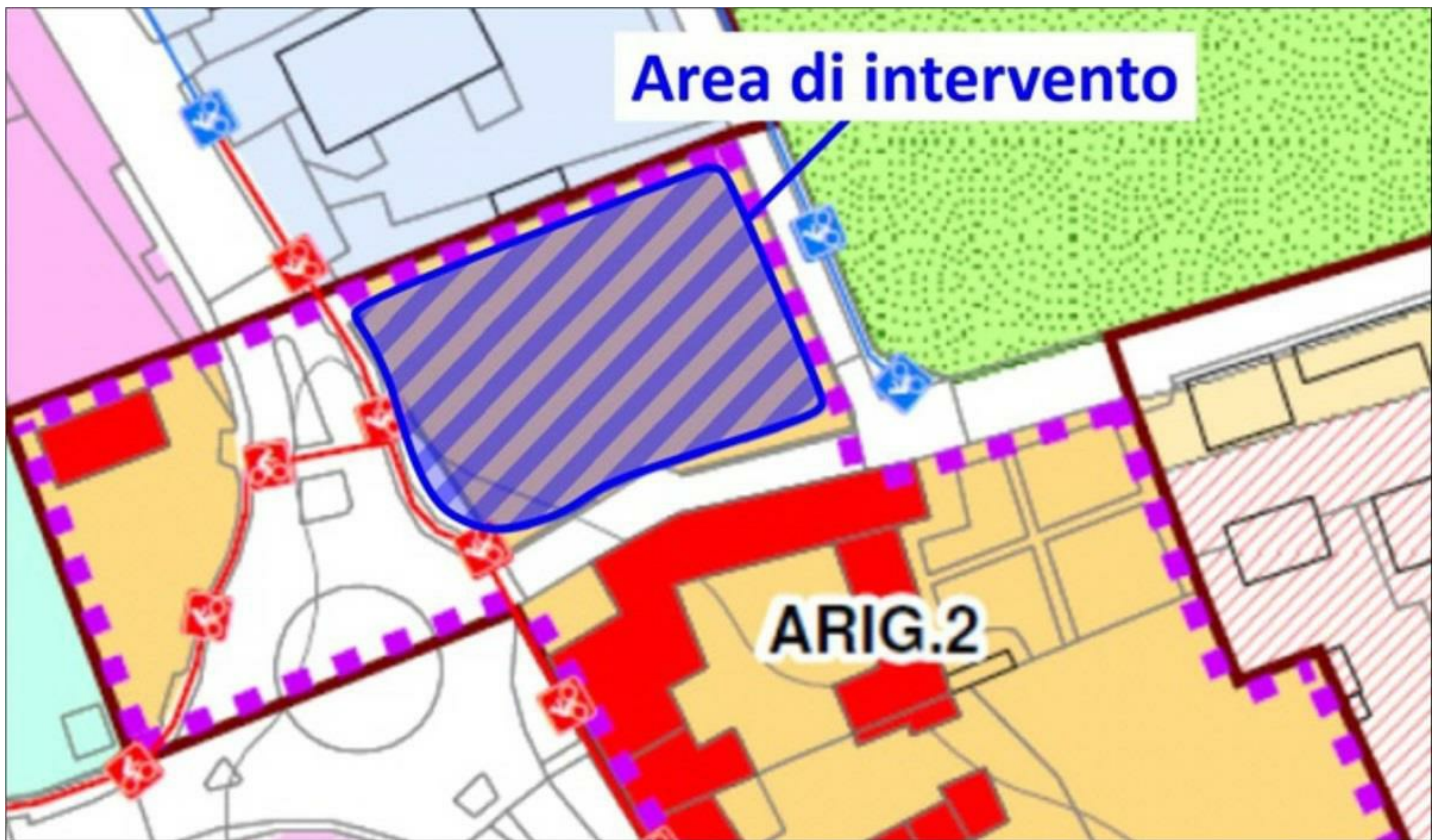

ANNO

2024

COMMITTENTE

ANNA ROCCATAGLIATA, PIERO ROCCATAGLIATA

AMBITO

PRIVATO

NUMERO PROGETTO

2222

Lo studio viabilistico ha analizzato gli effetti derivanti dall'attivazione di una struttura dedicata alla funzione di ristorazione / somministrazione cibo e bevande nel comune di Vertemate con Minoprio, in provincia di Como.

Il comparto oggetto di intervento fa parte di un ambito di rigenerazione che il PGT del comune di Vertemate con Minoprio identifica

come Ambito di Rigenerazione ARIG 2 - Comparto "Pioda".

Al fine di valutare gli impatti sulla viabilità conseguenti all'attivazione del progetto in oggetto, sono stati analizzati due differenti scenari: lo Scenario Attuale, finalizzato alla ricostruzione dell'offerta di trasporto e della domanda di traffico attuali, e lo Scenario di Intervento, finalizzato ad analizzare la funzionalità della rete infrastrutturale con termine al comparto in relazione ai flussi di traffico potenzialmente indotti dalla realizzazione delle funzioni previste all'interno del comparto oggetto di intervento. Le valutazioni sono state eseguite tramite l'implementazione di un modello di simulazione microscopica con il quale sono state analizzate le condizioni di deflusso sulla rete al contorno dell'intervento nei diversi scenari identificati.



SERVIZIO

ANALISI MODELLISTICHE (MACRO/MICRO)

MONITORAGGIO DEL TRAFFICO

STUDIO VIABILISTICO



OPERA

SIMULAZIONE MICRO

AMBITO DI TRASFORMAZIONE

INTERVENTO DI RIQUALIFICA



DESTINAZIONE

TERZIARIO

[SFOGLIA LA GALLERY](#)

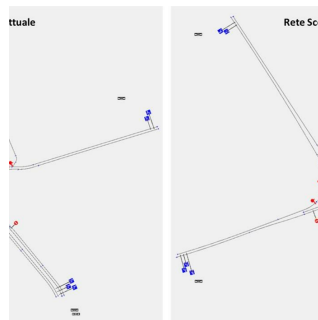
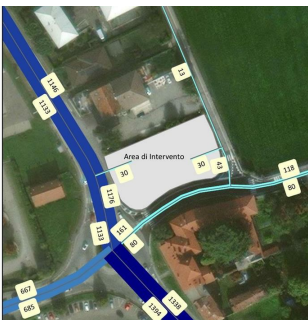

SPECIALISTI NEL TROVARE SOLUZIONI

QUAL'È STATO IL VALORE AGGIUNTO DI TRM

TRM ha effettuato le analisi modellistiche per la valutazione dell'impatto viabilistico derivato dall'attivazione dell'intervento oggetto di studio, affermando la compatibilità dell'intervento con lo schema viabilistico esistente. Le analisi sono state eseguite dall'Ing. Ruggero Dozio, affiancato dal Responsabile di Commessa Ing. Daniele Romanò.