



Il progetto ha riguardato il nuovo centro economico che verrà costruito nell'area di Barka, a circa 70 km da Muscat.

L'intera area sarà oggetto di sviluppo e la destinazione finale d'uso sarà di tipo multiplo, includendo centro logistici ed industriali, aree residenziali e commerciali.

Ad oggi, tale area è completamente libera, ad eccezione di due zone che però non saranno incluse nel progetto.

Sono state analizzate le connessioni tra il futuro centro economico e la rete stradale esistente, prendendo in considerazione i nuovi svincoli proposti sulle autostrade.

La rete stradale interna proposta è stata modellizzata e simulata sulla base del traffico previsto, ed i principali tratti stradali ed intersezioni sono stati analizzati per verificarne il funzionamento.



SERVIZIO

**ANALISI MODELLISTICHE (MACRO/MICRO)**

**PIANI TERRITORIALI**

**STUDIO DI FATTIBILITÀ**

**SUPPORTO SVILUPPO MASTERPLAN**

**STUDIO VIABILISTICO**



OPERA

**ANALISI DELL'ACCESSIBILITÀ**

**SIMULAZIONE MACRO**

**SUPPORTO A PIANI URBANISTICI**



DESTINAZIONE

**ATTREZZATURE SPORTIVE**

**COMMERCIALE**

**LOGISTICO**

**PRODUTTIVO**

**RESIDENZIALE**

**RICETTIVO**

**TERZIARIO**

[SFOGLIA LA GALLERY](#)

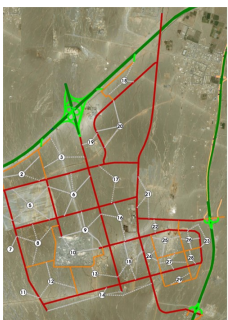

# SPECIALISTI NEL TROVARE SOLUZIONI

## QUAL'È STATO IL VALORE AGGIUNTO DI TRM

Supporto modellistico per il dimensionamento delle infrastrutture di accesso

