

MASTERPLAN INTERNATIONAL DESIGN COMPETITION - ROMA TRIGORIA

ROMA | ROMA | LAZIO | ITALY

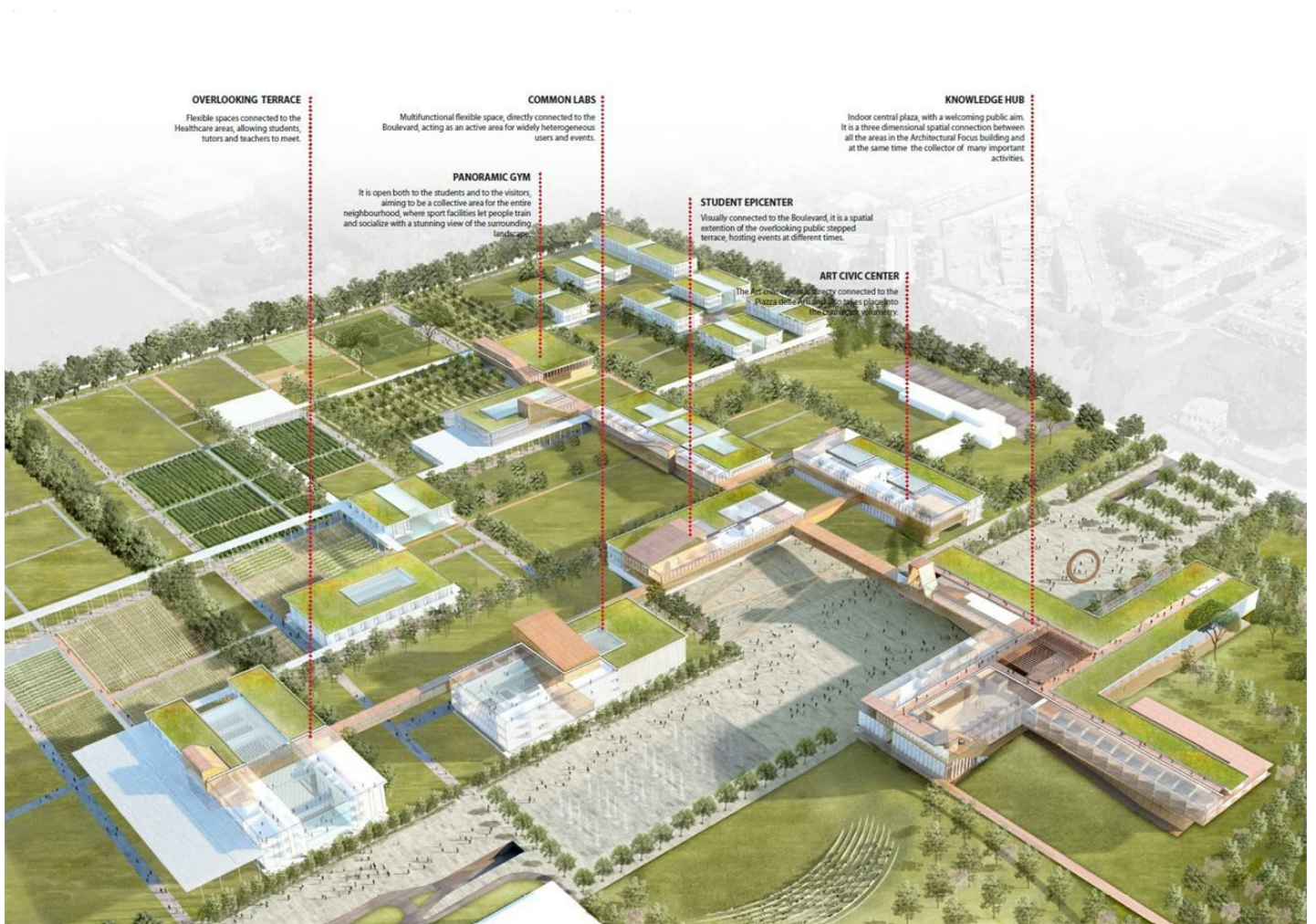

ANNO

2018

COMMITTENTE

ALVISI KIRIMOTO

AMBITO

PRIVATO

Facendo parte del Team guidato dallo studio di New York Diller Scofidio + Renfro e Alvisi Kirimoto, TRM Engineering ha partecipato

come consulente viabilistico alla gara di sviluppo masterplan per l'ampliamento del Campus Biomedico di Trigatoria (RM).



SERVIZIO

PIANI TERRITORIALI
STUDIO DI FATTIBILITÀ
SUPPORTO SVILUPPO MASTERPLAN



OPERA

ANALISI DELL'ACCESSIBILITÀ
ANALISI SOSTA / STUDI SULLA SOSTA (DOMANDA - OFFERTA)
DOCFAP (DOCUMENTO DI FATTIBILITÀ' DELLE ALTERNATIVE PROGETTUALI)
SUPPORTO A PIANI URBANISTICI

SFOGLIA LA GALLERY

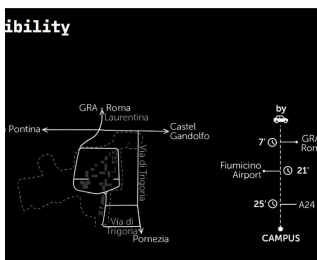
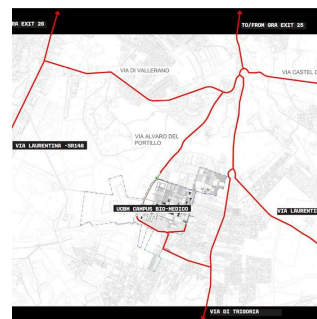
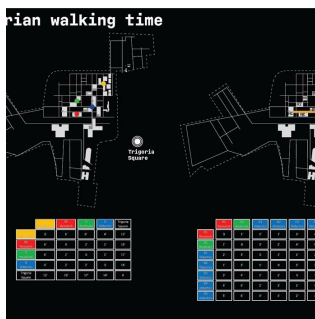
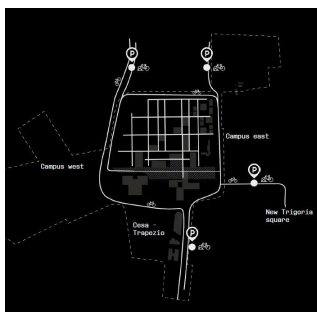
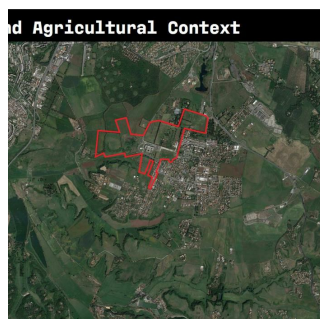
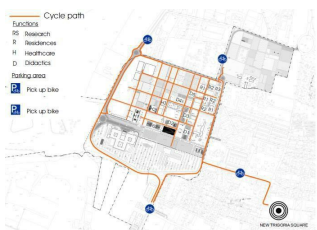
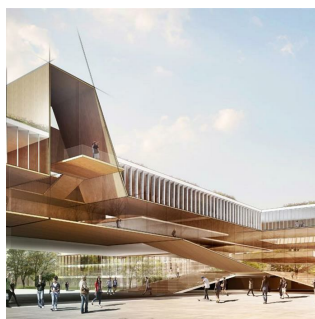
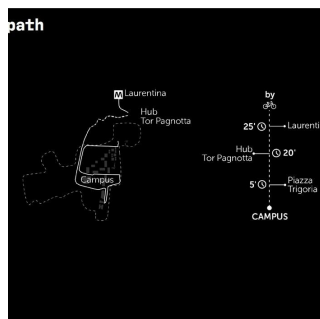



SPECIALISTI NEL TROVARE SOLUZIONI

QUAL'È STATO IL VALORE AGGIUNTO DI TRM

L'idea proposta è stata fondata sulla valorizzazione della mobilità sostenibile con particolare interesse allo sviluppo dei percorsi per la mobilità dolce, servizi per gli utilizzatori di mobilità elettrica e valorizzazione del trasporto pubblico con nuove linee e percorsi a servizio del Campus.