

STUDI SPECIALISTICI RELATIVI ALLA COMPONENTE VIABILITA' PER PDC

MILANO - SANTA GIULIA | MILANO | LOMBARDIA | ITALY



ANNO

2024

COMMITTENTE

MARIO CUCINELLA ARCHITECTS S.U.R.L.

AMBITO

PRIVATO

NUMERO PROGETTO

2188

Le attività hanno riguardato il supporto alla definizione degli schemi viabilistici per l'accessibilità al lotto in esame ed alla definizione del masterplan generale del comparto, quali geometria della viabilità esterna, parcheggi e circolazione interna.

In particolare, mediante il software **Autodesk Vehicle Tracking** sono state eseguite le verifiche dinamiche delle manovre in

riferimento a veicoli aventi caratteristiche fornite direttamente dal committente.



SERVIZIO

**SUPPORTO SVILUPPO MASTERPLAN
STUDIO DI FATTIBILITÀ**



OPERA

ANALISI DELL'ACCESSIBILITÀ



DESTINAZIONE

RESIDENZIALE

SFOGLIA LA GALLERY

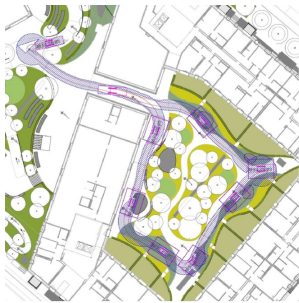

SPECIALISTI NEL TROVARE SOLUZIONI

QUAL'È STATO IL VALORE AGGIUNTO DI TRM

Le attività svolte sono state sviluppate dal **Dott. Ing. Leonardo Posati** affiancato dall'**Ing. Eleonora Castellani**.